Er is een roos ontsprongen

Tekst: De Hoeksteen
Muziek: 16de eeuw
Zetting: M. Praetorius

ORTUS MUSICALIS

L083

Er is een roos ontsprongen

TEKST: DE HOEKSTEEN ❯ MUZIEK: 16° EEUW ❯ ZETTING: M. PRAETORIUS

L083

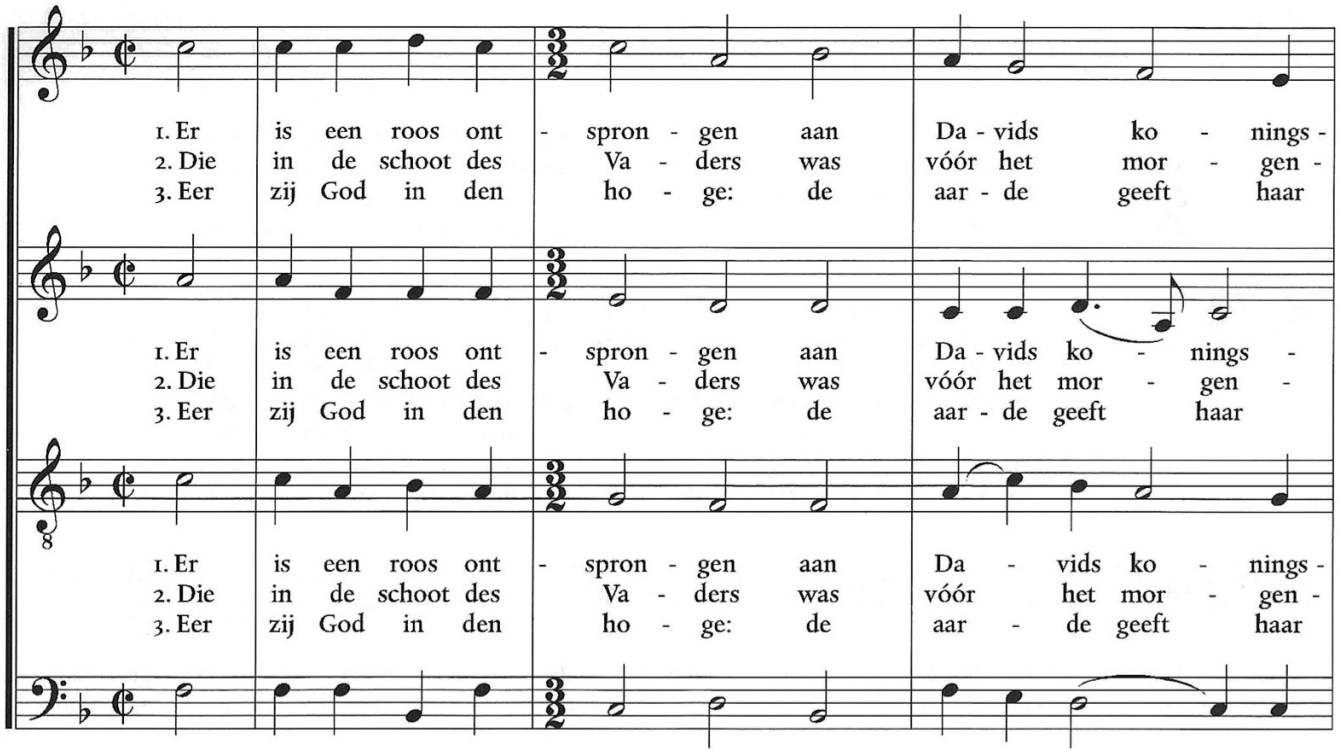

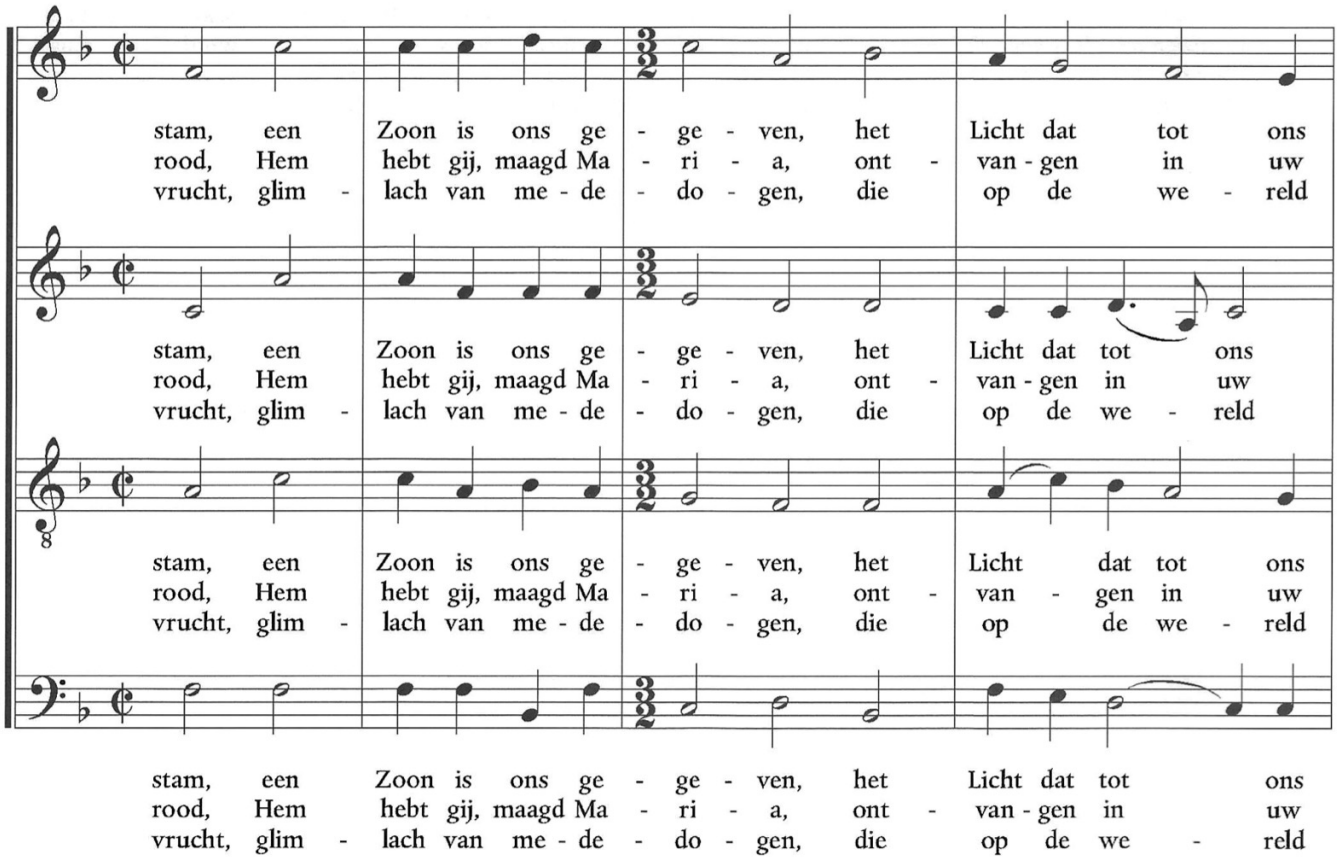

kwam. Wie in het duis - ter lag, hij heeft het licht zien
schoot. Gij zijt de da - ge - raad, gij hebt het licht ge -
rust. God heeft zijn volk ver - blijd: wij wo - nen in de

kwam. Wie in het duis - ter lag, hij heeft het licht zien
schoot. Gij zijt de da - ge - raad, gij hebt het licht ge -
rust. God heeft zijn volk ver - blijd: wij wo - nen in de

kwam. Wie in het duis - ter lag, hij heeft het licht zien
schoot. Gij zijt de da - ge - raad, gij hebt het licht ge -
rust. God heeft zijn volk ver - blijd: wij wo - nen in de

kwam. Wie in het duis - ter lag, hij heeft het licht zien
schoot. Gij zijt de da - ge - raad, gij hebt het licht ge -
rust. God heeft zijn volk ver - blijd: wij wo - nen in de

rij - zen, hij ziet de nieu - we dag.
dra - gen, dat on - ze nacht ver - slaat.
vre - de van zijn goed - gun - stig - heid.

rij - zen, hij ziet de nieu - - - we dag.
dra - gen, dat on - ze nacht ver - slaat.
vre - de van zijn goed - gun - - - stig - heid.

rij - zen, hij ziet de nieu - we dag.
dra - gen, dat on - ze nacht ver - - - slaat.
vre - de van zijn goed - gun - stig - - - heid.

rij - zen, hij ziet de nieu - we dag.
dra - gen, dat on - ze nacht ver - - - slaat.
vre - de van zijn goed - gun - stig - - - heid.

14. HARK! THE HERALD ANGELS SING

Words by C. WESLEY,
T. WHITEFIELD, M. MADAN
and others

MENDELSSOHN
Descant and organ part by
DAVID WILLCOCKS

SOPRANO
ALTO
(ORGAN)
TENOR
BASS

f 1. Hark! the he - rald an - gels sing Glo - ry to the new - born King;
mf 2. Christ, by high - est heav'n a - dored, Christ, the e - ver - last - ing Lord,

Peace on earth and mer - cy mild, God and sin - ners re - con - ciled:
Late in time be - hold him come Off - spring of a vir - gin's womb:

Joy - ful all ye na - tions rise, Join the tri - umph of the skies,
Veiled in flesh the God-head see, Hail th'in-car - nate De - i - ty!

With th'an - gel - ic host pro - claim, Christ is born in Beth - le hem.
Pleased as man with man to dwell, Je - sus, our Em - ma - nu - el.

Unison

Org.

f Hark! the he - rald an - gels sing Glo - ry to the new - born King.

Org. ped.

Melody, and harmony for vv. 1 and 2, adapted by W. H. Cummings (1831-1915) from a chorus by Mendelssohn.
Verses 1 and 2 may be sung by unison voices and organ if desired. *Deity* pronounced *Dee-ity*

© 1961 Oxford University Press (descant and organ part for verse 3)

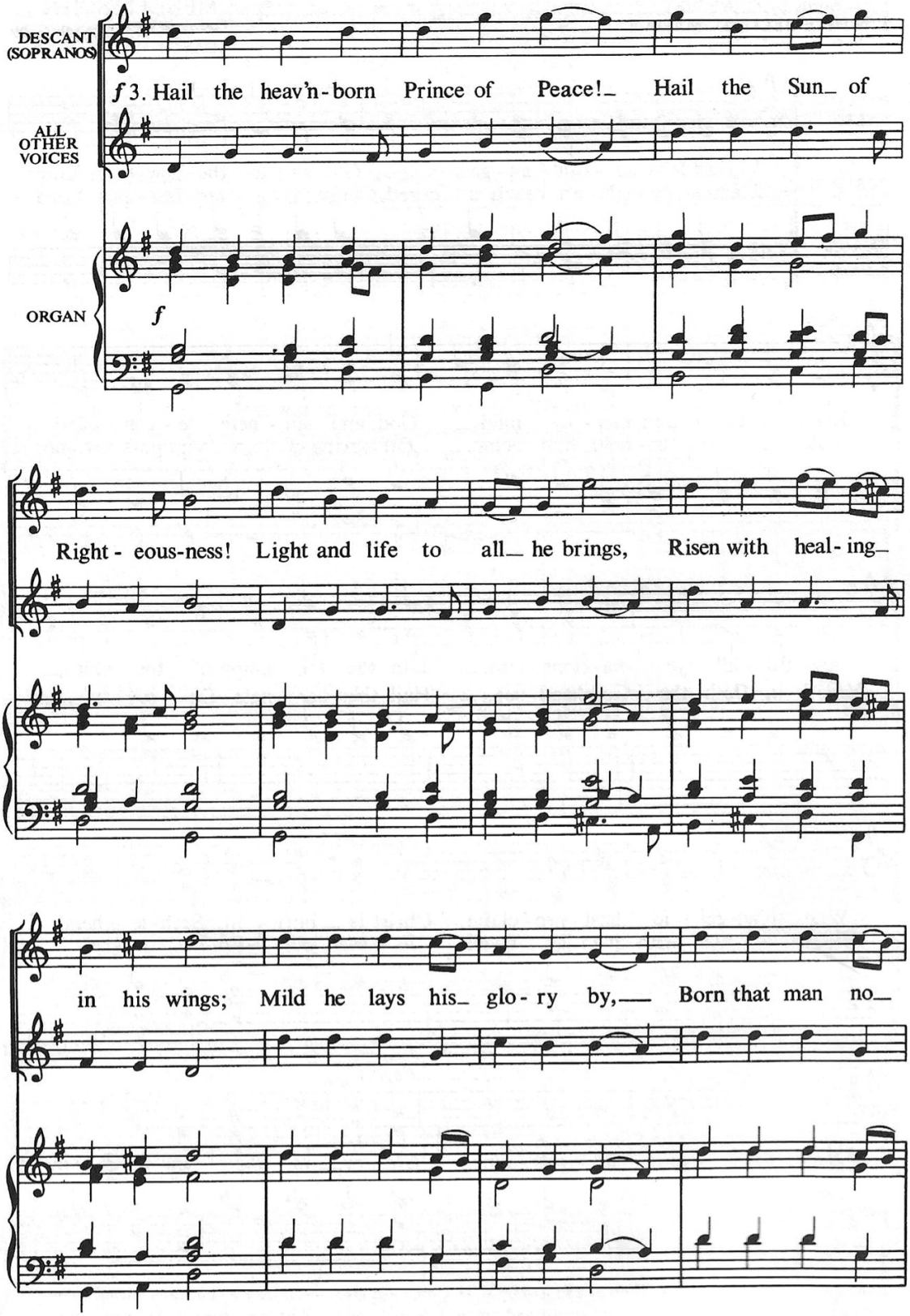
DESCANT (SOPRANOS)
ALL OTHER VOICES
ORGAN
f
f 3. Hail the heav'n-born Prince of Peace!_ Hail the Sun_ of
Right-eous-ness! Light and life to all_ he brings, Risen with heal-ing_
in his wings; Mild he lays his_ glo-ry by,__ Born that man no_

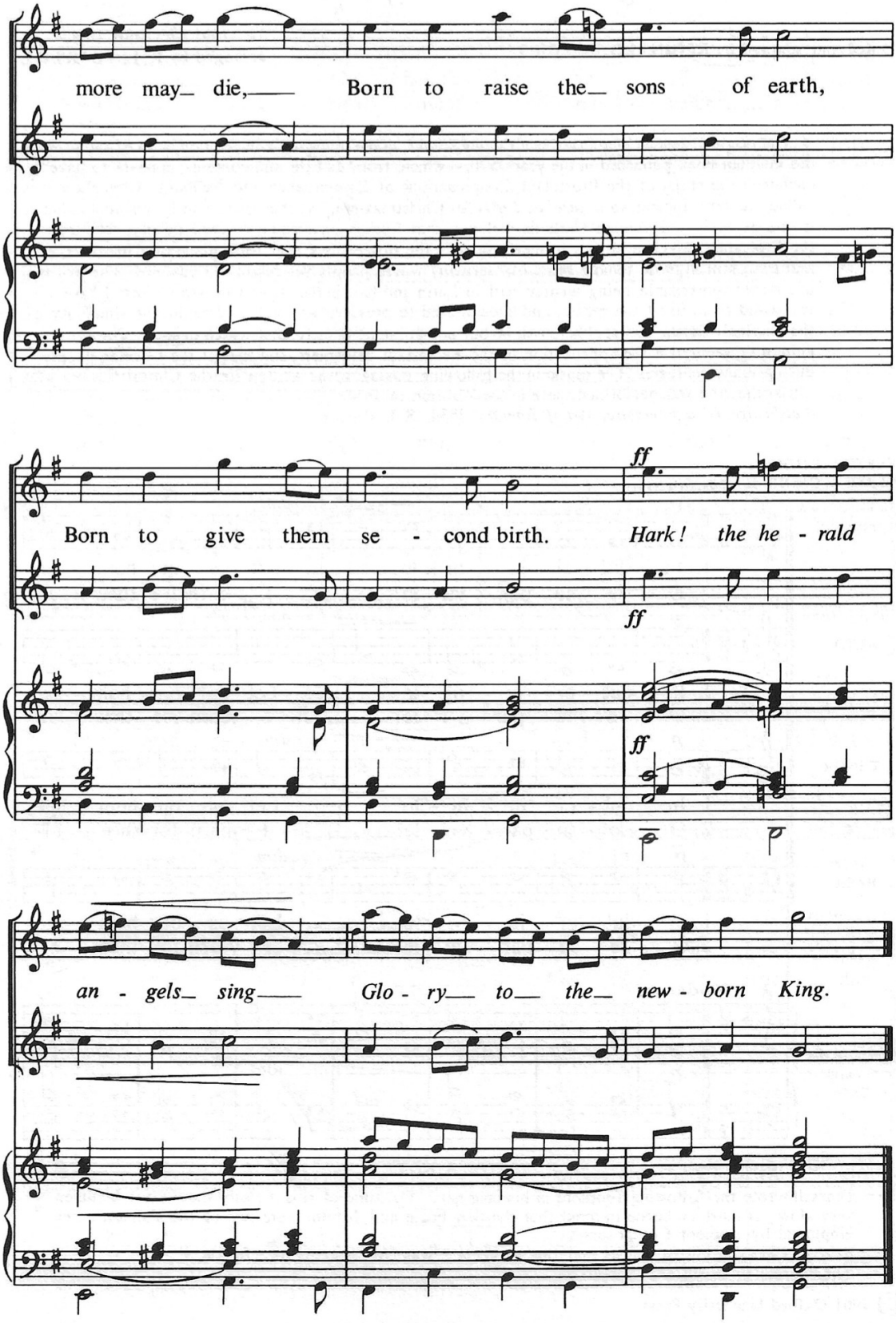
more may_ die,___ Born to raise the_ sons of earth,
Born to give them se - cond birth. Hark! the he - rald
ff
ff
ff
an - gels_ sing___ Glo - ry___ to___ the_ new - born King.

Nu zijt wellekome

Arr.: L. Van Dessel
Arr. koor: Saartje Raman

ORTUS MUSICALIS

S012

Nu zijt wellekome

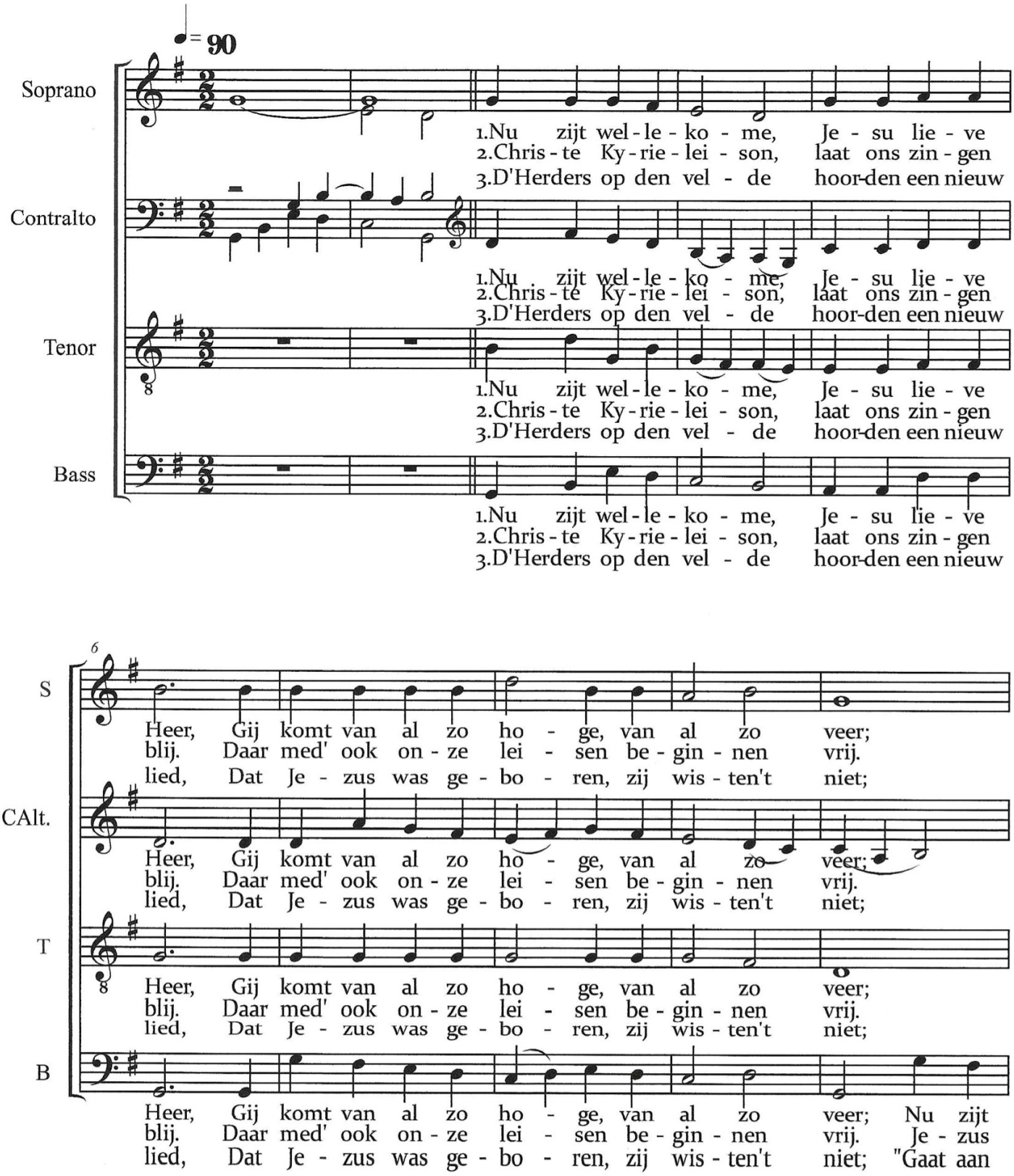

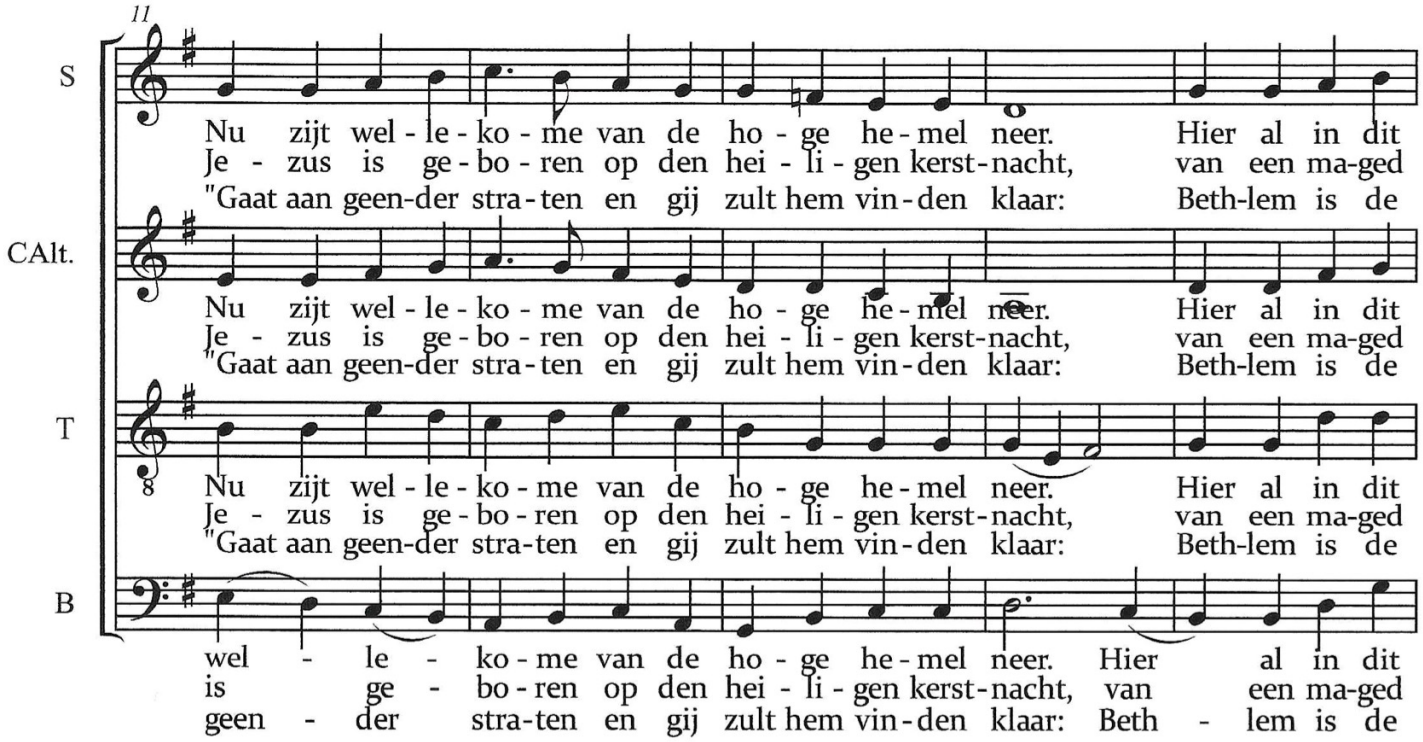
11
S
Nu zijt wel - le - ko - me van de ho - ge he - mel neer. Hier al in dit
Je - zus is ge - bo - ren op den hei - li - gen kerst - nacht, van een ma-ged
"Gaat aan geen-der stra - ten en gij zult hem vin - den klaar: Beth-lem is de
CAlt.
Nu zijt wel - le - ko - me van de ho - ge he - mel neer. Hier al in dit
Je - zus is ge - bo - ren op den hei - li - gen kerst - nacht, van een ma-ged
"Gaat aan geen-der stra - ten en gij zult hem vin - den klaar: Beth-lem is de
T
Nu zijt wel - le - ko - me van de ho - ge he - mel neer. Hier al in dit
Je - zus is ge - bo - ren op den hei - li - gen kerst - nacht, van een ma-ged
"Gaat aan geen-der stra - ten en gij zult hem vin - den klaar: Beth-lem is de
B
wel - le - ko - me van de ho - ge he - mel neer. Hier al in dit
is ge - bo - ren op den hei - li - gen kerst - nacht, van een ma-ged
geen - der stra - ten en gij zult hem vin - den klaar: Beth - lem is de

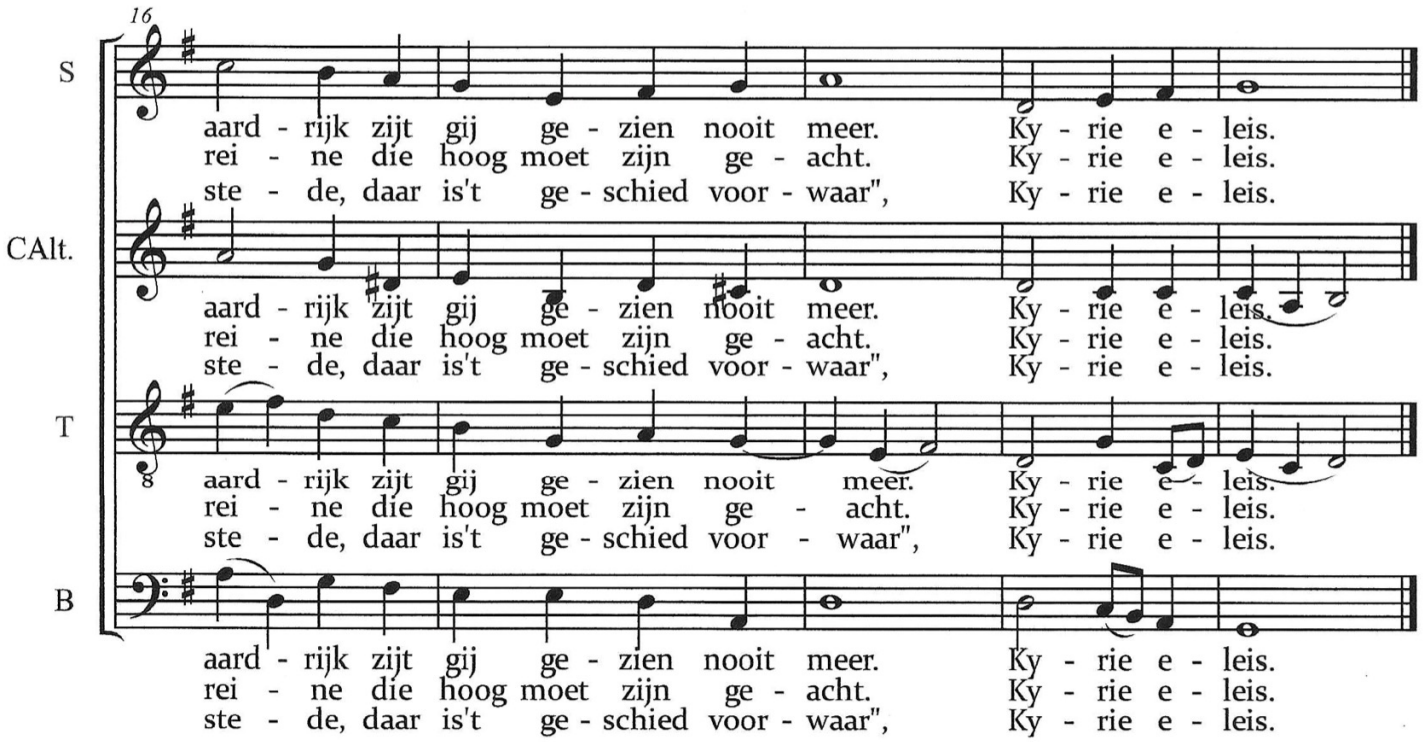
16
S
aard - rijk zijt gij ge - zien nooit meer. Ky - rie e - leis.
rei - ne die hoog moet zijn ge - acht. Ky - rie e - leis.
ste - de, daar is't ge - schied voor - waar", Ky - rie e - leis.
CAlt.
aard - rijk zijt gij ge - zien nooit meer. Ky - rie e - leis.
rei - ne die hoog moet zijn ge - acht. Ky - rie e - leis.
ste - de, daar is't ge - schied voor - waar", Ky - rie e - leis.
T
aard - rijk zijt gij ge - zien nooit meer. Ky - rie e - leis.
rei - ne die hoog moet zijn ge - acht. Ky - rie e - leis.
ste - de, daar is't ge - schied voor - waar", Ky - rie e - leis.
B
aard - rijk zijt gij ge - zien nooit meer. Ky - rie e - leis.
rei - ne die hoog moet zijn ge - acht. Ky - rie e - leis.
ste - de, daar is't ge - schied voor - waar", Ky - rie e - leis.

Komt allen tesamen

(Adeste Fideles)

M: John Francis Wade

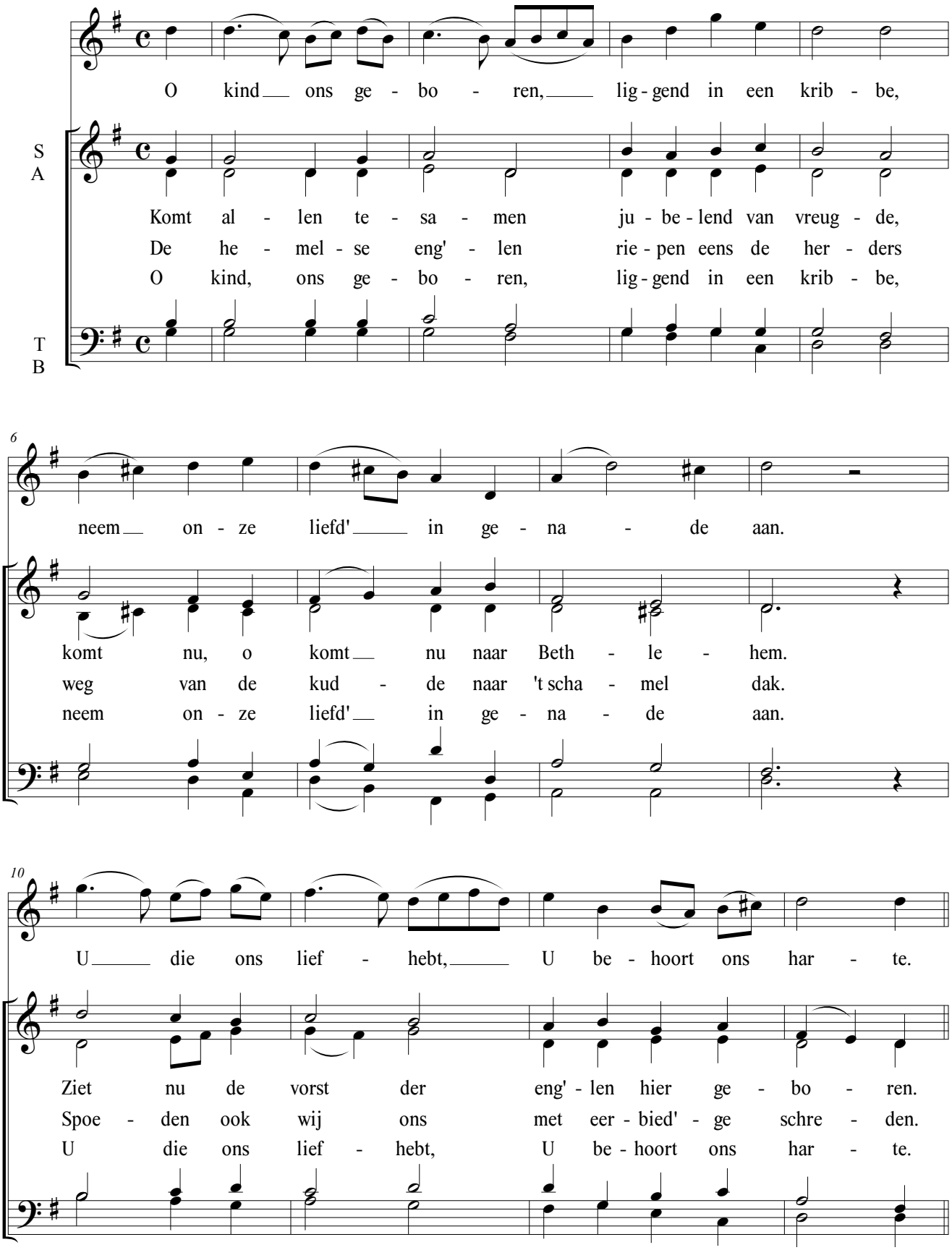

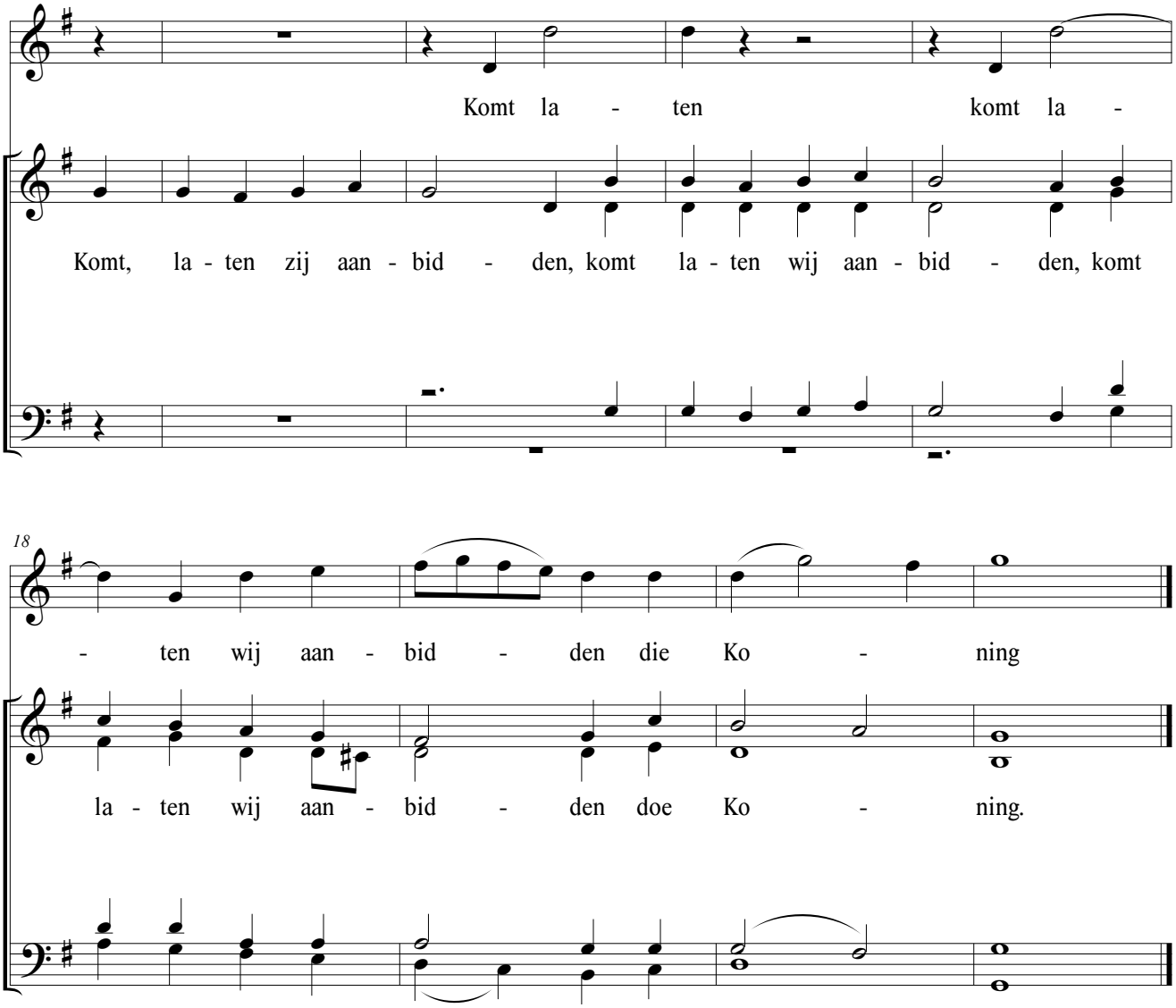
Komt la - ten komt la -
Komt, la - ten zij aan - bid - den, komt la - ten wij aan - bid - den, komt
18
- ten wij aan - bid - den die Ko - ning
la - ten wij aan - bid - den doe Ko - ning.

Stille Nacht

-

J004
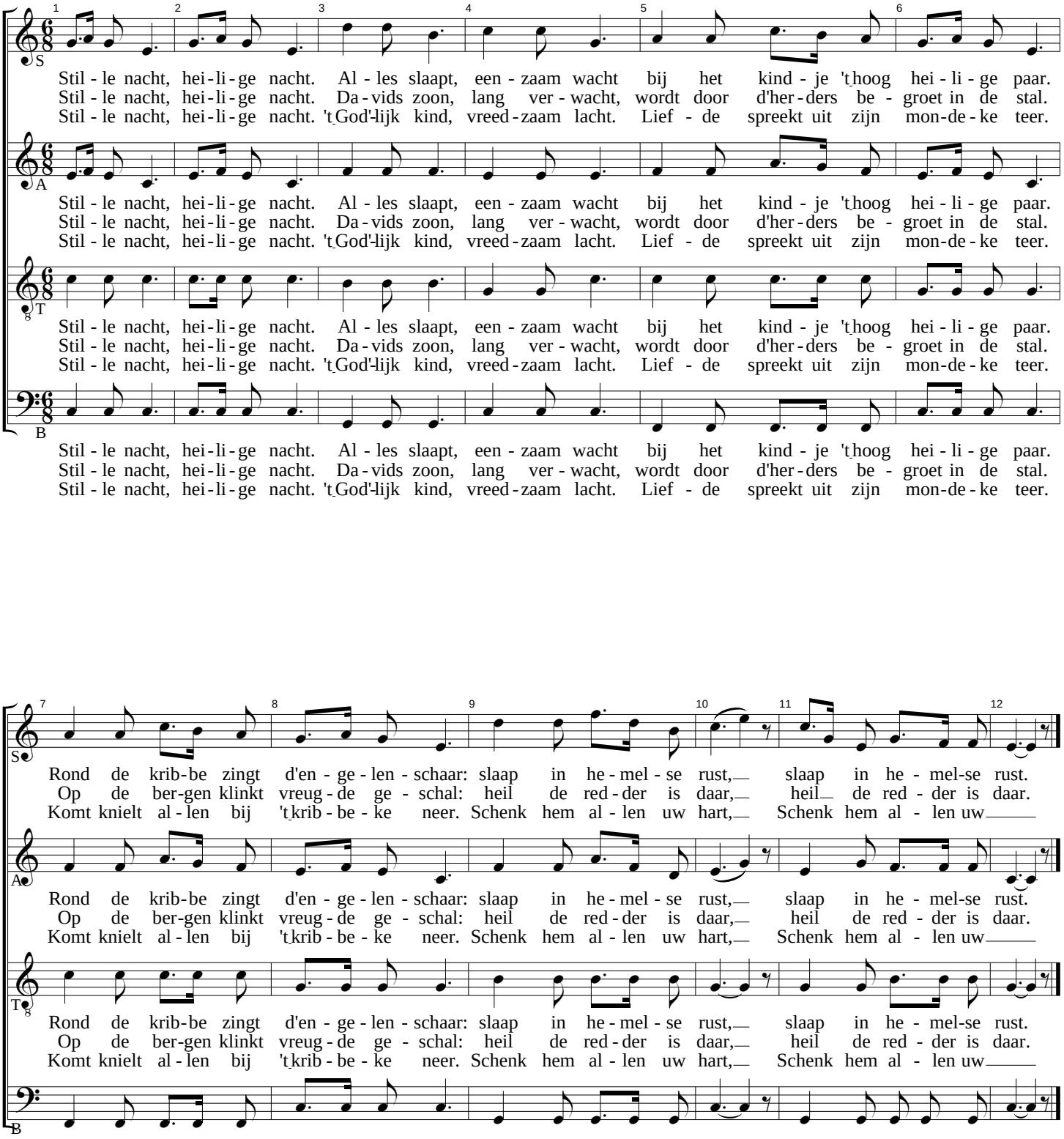
25 dec 2008